



交通広告・屋外広告の情報サイト
交通広告ナビ
Transit Advertisement Navigation System
☎ 03-5305-4802
<http://www.koutsu-navi.com>

【2017年夏季企画】 相鉄夏季キャンペーンのご案内② (駅広告・SP広告)

<注意事項>

- ※ 広告料金は税別表示です。
- ※ 電鉄によるクライアント、掲出内容審査がございます。
- ※ お申込後のキャンセルは出来ませんのでご了承ください。

お電話でのお問い合わせ・ご相談は
☎ **03-5305-4802**

お問い合わせはこちら

SOTETSU BOARD CAMPAIGN 2017

ボード企画A(10%OFF)

対象期間:平成29年4月1日(土)~9月21日(木)

10%OFFのレギュラー企画です。

掲出料	掲出期間	適用条件	その他
10%オフ (掲出終了まで)	1期(6カ月)	1. 全相鉄線の看板が対象 2. 上記対象期間内に起算	1. 割引は、掲出終了まで適用されます。 2. 掲出中の看板から移り替えは出来ません。



※電鉄によるクライアント審査・デザイン審査がございます。

データ校正・デザイン制作・板面製作費は別途かかります。

(消費税別途)

SOTETSU BOARD CAMPAIGN 2017

ボード企画B(初回掲出料50%OFF)

対象期間:平成29年4月1日(土)～9月21日(木)

初回掲出料50%OFFのレギュラー企画です。

掲出料	掲出期間	適用条件	その他
50%オフ (初回のみ)	1期(6カ月)	1. 全相鉄線の看板が対象 2. 1年以上の契約が必要 3. 上記対象期間内に起算	1. 割引は、初回掲出時のみ適用。更新後より定価となります。 2. 掲出中の看板から移り替えは出来ません。



掲出料について

例:定価掲出料¥100,000の看板を
4/1～掲出の場合

【初回】
4/1～9/30分掲出料「¥50,000」

↓

【1回目更新】
10/1～3/31分掲出料「¥100,000」
※このタイミングでの中止は出来ません。

【2回目以降の更新】
掲出終了まで「¥100,000」

※電鉄によるクライアント審査・デザイン審査がございます。

データ校正・デザイン制作・板面製作・施工費は別途かかります。

(消費税別途)

SOTETSU BOARD CAMPAIGN 2017

ボード企画C(医療業種企画)

対象期間:平成29年7月3日(月)~9月21日(木)

医療関係は50%OFFの企画です。

対象	掲出料	掲出期間	適用条件	その他
下記対象業種例 をご参照ください。	50%オフ	1期(6カ月)	1. 全相鉄線の看板が対象 (一部例外あり) 2. 1年以上の契約が必要 3. 上記対象期間内に起算	1. 割引は、掲出終了まで適用されます。 2. 掲出中の看板から移り替えは出来ません。

対象業種例

総合病院、個人病院、メガネ関連、コンタクトレンズ関連、整体、マッサージ、鍼灸など**医療に関する全般業種のクライアント様が対象です。**上記以外の業種のクライアント様については、お問い合わせください。



※電鉄によるクライアント審査・デザイン審査がございます。

データ校正・デザイン制作・板面製作・施工費は別途かかります。

(消費税別途)

【2017年夏季企画】 相鉄夏季キャンペーンのご案内② (駅広告・SP広告)

SOTETSU BOARD CAMPAIGN 2017

横浜駅夏季特販 No571・572 (対象看板の製作・施工費0円!)

対象期間: 平成29年7月3日(月)～9月21日(木)

No	サイズ(1面あたり)	面数	定価掲出料	電気料	割引率	キャンペーン適用掲出料	電気料	製作費・施工費	条件
571	H2400×W1500	2面	¥1,000,000	¥66,000	50%オフ	¥500,000	¥66,000	¥0	1. 2年以上の掲出が必要 2. 製作は、媒体社側にて行います。 3. 電気料は、割引されません。 4. 決定優先 5. 現掲出中の看板からの移り替えは出来ません。
572	H2400×W1500	2面	¥1,000,000	¥66,000		¥500,000	¥66,000	¥0	

追記事項: ※1年以上の掲出でも掲出料金は50%OFFとします。但し、製作費は負担しておりませんのでご了承ください。

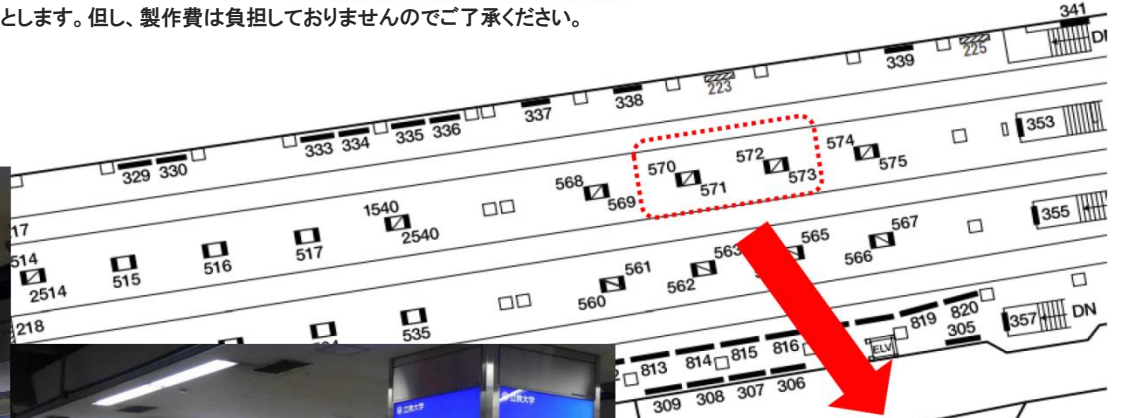

※電鉄によるクライアント審査・デザイン審査がございます。

データ校正・デザイン制作費は別途かかります。

(消費税別途)

【2017年夏季企画】 相鉄夏季キャンペーンのご案内② (駅広告・SP広告)

SOTETSU BOARD CAMPAIGN 2017

【決定優先販売】海老名駅夏季特販 横断幕



横断幕
 H500×W4,500×両面
 特別価格 ¥400,000/月
 (決定優先/掲出期間29年度内目安)

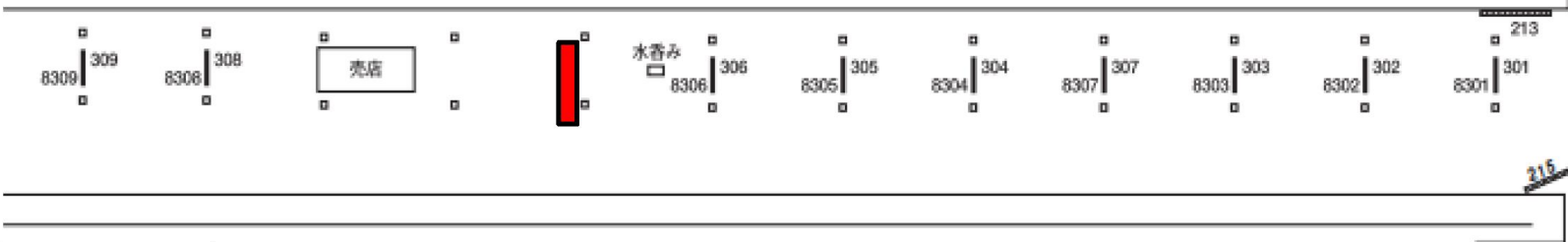

← 横浜

※電鉄によるクライアント審査・デザイン審査がございます。

データ校正・デザイン制作・横断幕出力費は別途かかります。

(消費税別途)

【2017年夏季企画】 相鉄夏季キャンペーンのご案内② (駅広告・SP広告)

海老名駅特殊
 決定優先/掲出期間29年度内目安



柱巻広告
 H2,500×W1,890
 掲出料:(短期)¥150,000/週
 (長期)¥600,000/6ヵ月

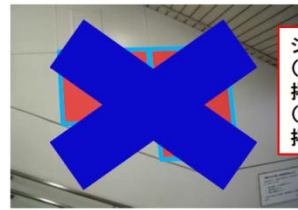

シート広告
 (A)H750×W900
 掲出料:¥28,000/週
 (B)H1100×W900
 掲出料:¥41,000/週

シート広告
 H1080×W900×8枚
 掲出料:¥42,000/週/枚
 ※一部変形形状あり
 ※最低4枚から掲出

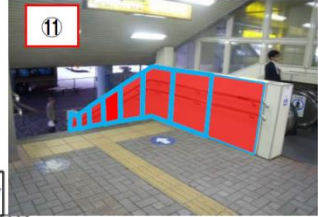

柱面シート
 H1800×W590
 掲出料:(短期)¥44,000/週
 (長期)¥106,000/6ヵ月

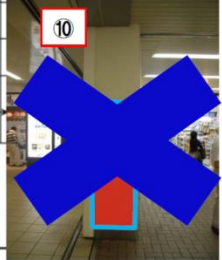
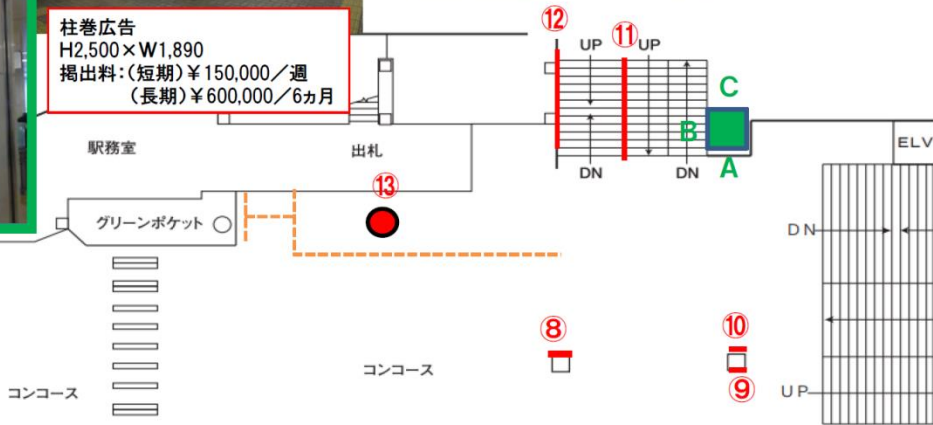

柱面シート
 H1800×W590
 掲出料:(短期)¥44,000/週
 (長期)¥106,000/6ヵ月



(5⑥共通)
 H800×W2400
 (短期)¥80,000/週
 (長期)¥220,000/6ヵ月

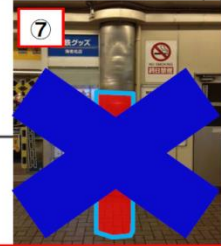

ハーフ柱巻き
 H2500×W800
 掲出料:(短期)¥84,000/週
 (長期)¥200,000/6ヵ月
 ※広告面R

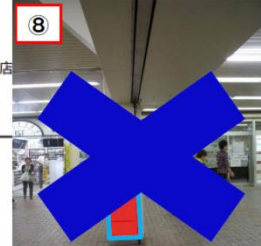

柱面シート
 H1800×W430
 掲出料:(短期)¥32,000/週
 (長期)¥80,000/6ヵ月

※電鉄によるクライアント審査・デザイン審査がございます。

データ校正・デザイン制作・媒体製作費は別途かかります。

(消費税別途)

SOTETSU BOARD CAMPAIGN 2017

緑園都市駅夏季特販

対象期間:平成29年7月3日(月)～9月21日(木)

ホーム上の空き看板
 レディース関係業種のクライアント様
 一律100,000円(6ヶ月/1年間以上継続)プラス電気料

(化粧品・エステ業界・ネイル・ホットヨガ・美容関係・女性求人等・・・)

※対象看板 上りホームNo.306、307、313、317 下りホームNo.303、304、309
 (例:No.303 掲出料300,000 No.304 掲出料246,400)
 ※通常の予約申込み扱いですが、予約は2枠までです。(飛越決定あります。)

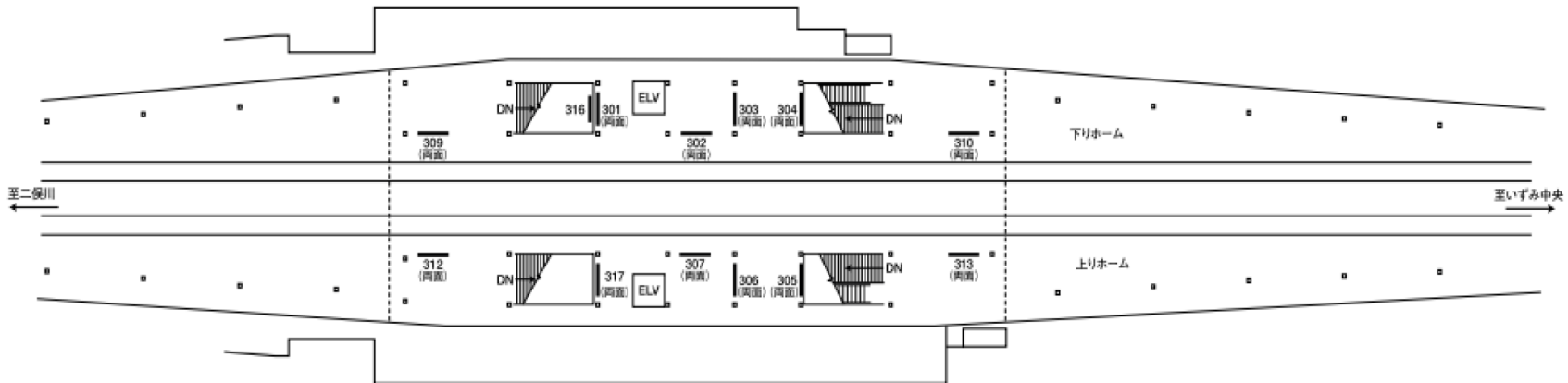

※電鉄によるクライアント審査・デザイン審査がございます。

データ校正・デザイン制作・板面製作・施工費は別途かかります。

(消費税別途)