



交通広告・屋外広告の情報サイト
交通広告ナビ
Transit Advertisement Navigation System
☎ 03-5305-4802
<http://www.koutsu-navi.com>

【夏限定】 東京メトロ 2018年度夏期企画のご案内（駅広告・電車広告）

<注意事項>

- ※ 広告料金は税別表示です。
- ※ 電鉄によるクライアント、掲出内容審査がございます。
- ※ お申込後のキャンセルは出来ませんのでご了承ください。

お電話でのお問い合わせ・ご相談は

☎ **03-5305-4802**

お問い合わせはこちら

A.中ぶりラインセット

◆ 9路線から選べる！中ぶりラインセット

企画商品として実施している中ぶり単線販売ですが、下記掲出期間に限り、さらにお得な価格で単線販売を実施いたします。注目率の高い媒体である中ぶりポスターを単線単位で販売することにより、お求めやすい価格にてB3ワイド（またはシングル並列）を掲出できるパッケージです。各路線の利用者へのプロモーションができるセグメントメディアとなっておりますので、この機会にぜひご利用ください。

<掲出イメージ>



<掲出期間>

- ① 8/1(水)～8/7(火)の7日間
- ② 8/8(水)～8/21(火)の14日間

<備考>

※通常販売と並行して販売いたします。
 ※納品締切日は、お問い合わせ下さい。
 ※作業日は掲出開始日の前日です。
 ※東西線には東葉高速を、南北線には埼玉高速を含みます。
 ※シングルの場合、納品枚数はそれぞれ倍となります。

路線	広告料金（税別）	納品枚数（ワイド）
銀座線	¥1,500,000	900枚
丸ノ内線	¥1,500,000	1,200枚
日比谷線	¥1,200,000	1,140枚
東西線	¥1,400,000	2,040枚
千代田線	¥800,000	1,500枚
有楽町線・副都心線	¥1,100,000	2,100枚
半蔵門線	¥700,000	1,140枚
南北線	¥400,000	750枚

制作・校正費等は別途かかります。

※電鉄による広告主様・デザイン内容審査がございます。

※ 広告料金は税別表示です



B.ぶち抜き 2 週間中ぶりセット

◆お盆中もずっと掲出！

昨年度からできた「2 週間中ぶり」をお盆期間に限り、下記の激安価格にてお求めいただけます！
 注目率の高い中ぶりポスターを東京メトロ全線にて長枠含めて 19 日間掲出致します。
 B 3ワイド（またはシングル並列）を掲出できるパッケージです。
 長期間、全線にて掲出できるので訴求率抜群の企画商品となっております。

<掲出イメージ>



限定1枠

<掲出期間>

8/3(金)~8/21(火)の19日間

定価 **¥21,600,000**



1週間料金にて
販売!!

特別価格 **¥12,000,000!**

納品枚数：13,200枚

<備考>

※通常販売と並行して販売いたします。
 ※納品締切日は、お問い合わせ下さい。
 ※作業日は掲出開始日の前日です。
 ※東西線には東葉高速を、南北線には埼玉高速を含みます。
 ※シングル並列掲出の場合、納品枚数はそれぞれ倍となります。



制作・校正費等は別途かかります。

※電鉄による広告主様・デザイン内容審査がございます。

※ 広告料金は税別表示です

【夏限定】 東京メトロ 2018年度夏期企画のご案内（駅広告・電車広告）

C. 広告貸切電車【単線U・T・Nライナー】

◆ 利用者の視線を釘づけ！

車内の全メディアを丸ごと独占できる訴求効果抜群の広告貸切電車。1商品の告知だけでなく複数商品も掲出いただけますので、様々な展開が可能です。TMV付き車両をご希望いただいても下記の料金にて販売いたします。複数路線をお申込の場合、特別割引も設定しておりますのでクライアントカラーを全面に出したインパクトのある“空間づくり”にぜひご利用ください。

路線	広告料金(税別)	媒体構成／納品枚数				
		TMV	中ぶり(シングル)	まど上(シングル)	ステッカー	ツイン☆スター
銀座線	<u>¥2,500,000</u>	必須	140枚	210枚	100枚	30枚(15組)
丸ノ内線	<u>¥2,500,000</u>	選択可	180枚	360枚	100枚	30枚(15組)
東西線	<u>¥1,500,000</u>	選択可	340枚	610枚	190枚	-
南北線	<u>¥750,000</u>	不可	200枚	360枚	110枚	-

【特別割引】

複数路線を
お申込の場合はさらに

- 2路線...10%OFF
- 3路線...20%OFF
- 4路線...30%OFF

各期間、各路線限定1枠

< 掲出イメージ >



< 掲出期間 >

- ① 8/1(水)～8/15(水)
- ② 8/16(木)～8/31(金) 各期半月掲出

< 備考 >

※通常販売と並行して販売いたします。
 ※TMVは作業日より9営業日前AMまでに、それ以外は5営業日前までに指定の場所まで納品をお願いいたします。
 夏期間の納品締切日詳細は、お問い合わせ下さい。
 ※納品枚数は、中ぶり・まど上それぞれB3シングル・インターサイズシングルの枚数です。
 ワイドで実施される場合は、事前にお問い合わせ下さい。
 ※作業日は掲出開始日の前日です。
 ※丸ノ内線・東西線でビジョン搭載車両をご利用の場合は、別途ご相談下さい。

制作・校正費等は別途かかります。

※電鉄による広告主様・デザイン内容審査がございます。

※ 広告料金は税別表示です

D.中ぶり貸切電車【単線SUライナー】

◆お好みの路線をチョイス可能に！

通常9路線全てに掲出されるSUライナーですが、9路線からお好きな路線をチョイスいただけるプランとなります。都心を移動する多くの方にご利用いただく銀座線や、沿線に大手百貨店や商業施設、レジャー施設のある有楽町線・副都心線など、クライアントのご希望に合わせた路線にしほって掲出ができるため、費用対効果の高い戦略的な広告展開が可能です。この機会にぜひご利用ください。

路線	広告料金（税別）	納品枚数（ワイド）
銀座線	¥920,000	70枚
丸ノ内線	¥920,000	80枚
日比谷線	¥740,000	120枚
東西線	¥740,000	170枚
千代田線	¥620,000	170枚
有楽町・副都心線	¥920,000	310枚
半蔵門線	¥680,000	170枚
南北線	¥380,000	100枚

<掲出イメージ>

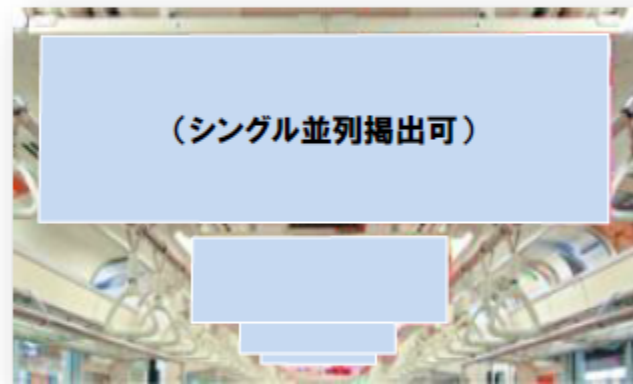

<掲出期間>

各期間、各路線限定1枠

8/1(水)~8/31(金)掲出開始分より7日間適用

<備考>

※通常販売と並行して販売いたします。
 ※通常、SUライナーの単線販売は掲出開始1ヶ月前からお申込み可能となりますが、本企画については5月29日からお申込みが可能です。
 ※納品締切日は作業日より5営業日前までに、指定の場所まで納品をお願いいたします。
 ※作業日は掲出開始日の前日です。
 ※シングルの場合、納品枚数はそれぞれ倍となります。

制作・校正費等は別途かかります。

※電鉄による広告主様・デザイン内容審査がございます。

※ 広告料金は税別表示です

E. ちょっぴり得した気分SUライナー

◆ SUライナー2日間サービス

通常5日間、7日間掲出となるSUライナーですが、料金の値引きと共に2日間延長して掲出いたします。
 キャンペーンやイベント案内など、この機会にぜひご利用ください。

<掲出イメージ>

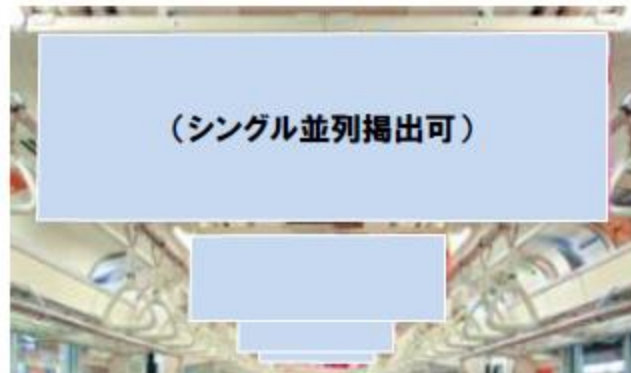

広告料金 (税別)	掲出日数	納品枚数	掲出開始
¥5,000,000	7日間	2,350枚	随時
¥6,000,000	9日間		

<掲出期間>

8/1(水)~8/31(金)掲出開始分より7日間、9日間適用

<備考>

- ※通常販売と並行して販売いたします。
- ※納品締切日は作業日より5営業日前までに、指定の場所まで納品をお願いいたします。
- ※作業日は掲出開始日の前日です。
- ※シングルの場合、納品枚数はそれぞれ倍となります。

制作・校正費等は別途かかります。

※電鉄による広告主様・デザイン内容審査がございます。

※ 広告料金は税別表示です

F.まど上 はじめて割引・おかえり割引

◆ はじめて割引、おかえり割引がさらにお得に！

通常、広告料金の20%割引が適用となる、まど上広告のはじめて割引・おかえり割引ですが、期間限定でさらにお得になりました。この機会にぜひご利用ください。

【はじめて割引・はじめてワイド割引・おかえり割引】

■ 定価広告料金から 通常20%OFF ⇒ **50%OFF**

はじめて割引・はじめてワイド割引

■ 適用条件: 2014年4月以降、初めての出稿となる路線

■ 適用期間: 2週間～12ヵ月掲出

おかえり割引

■ 適用条件: 2014年4月～2017年3月の期間内に投稿実績があり、かつ2017年4月～2018年3月の期間内にまど上の投稿実績がないクライアント様に対しては、広告料金が割引になります。

■ 適用期間: 2週間～12ヵ月掲出

<掲出イメージ>

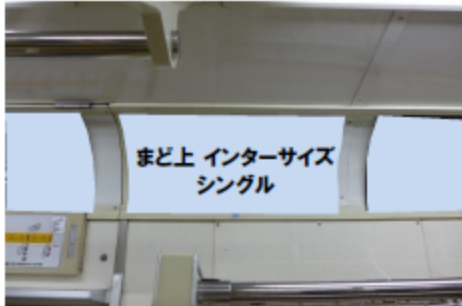

<掲出開始期間>

7/23(月)～8/31(金)掲出開始分より適用

<備考>

※通常販売と並行して販売いたします。
 ※納品締切日は作業日より3営業日前までに、指定の場所まで納品をお願いいたします。
 ※各掲出日程の空き状況は、事前にお問い合わせ下さい。
 ※作業日は月・水・金曜日となります。8/15は作業を行いません。
 ※東西線には東葉高速を、南北線には埼玉高速を含みます。
 ※はじめて割引・はじめてワイド割引・おかえり割引の上記適用期間は、当初に申込みのあった期間とします。
 ※「女性専用車限定まど上」は適用外となります。

制作・校正費等は別途かかります。

※電鉄による広告主様・デザイン内容審査がございます。

※ 広告料金は税別表示です

【夏限定】 東京メトロ 2018年度夏期企画のご案内（駅広告・電車広告）

G. TMV/MSV/MCV/GRVの夏期特価販売

東京メトロのデジタルメディアであるTMV・MSV・MCV・GRVについて、期間限定で特別販売を実施いたします。この機会にぜひご利用ください。

<掲出イメージ>



<放映期間>

- ① 7/23(月)～7/29(日)
- ② 7/30(月)～8/5(日)
- ③ 8/6(月)～8/12(日)
- ④ 8/13(月)～8/19(日)
- ⑤ 8/20(月)～8/26(日)
- ⑥ 8/27(月)～9/2(日)

各期7日間・15秒放映

<広告料金(税別)>

- ・TMV1weekスポット
 ■定価 ¥3,000,000のところ
¥2,300,000<23%OFF>
- ・MSV1weekフルタイム
 ■定価 ¥1,000,000のところ
¥750,000<25%OFF>
- ・MCV1weekスポット
 ■定価 ¥1,800,000のところ
¥1,440,000<20%OFF>
- ・GRV1weekスポット
 ■定価 ¥1,800,000のところ
¥1,440,000<20%OFF>

8/6週または8/13週を含む、2枠以上のお申込みの場合、
合計から更に20%OFF!!

<備考>

※放映素材の納品締切日は各媒体ごとで異なります。詳細はお問い合わせ下さい。なお、納品期限を過ぎた場合、別途費用がかかります。予めご了承ください。
 ※ロール切替などで複数素材を使用される場合は、それぞれの媒体ごとで限定のオプション費用が発生いたします。

制作・校正費等は別途かかります。

※電鉄による広告主様・デザイン内容審査がございます。

※ 広告料金は税別表示です

【夏限定】 東京メトロ 2018年度夏期企画のご案内（駅広告・電車広告）

H.デジタルパッケージ各種 夏期特價販売

東京メトロのお得なデジタルパッケージ商品が、期間限定でさらにお得になりました。この機会にぜひご利用ください。

<掲出イメージ>



<放映期間>

- | | |
|-------------------|-------------------|
| ① 7/23(月)~7/29(日) | ④ 8/13(月)~8/19(日) |
| ② 7/30(月)~8/5(日) | ⑤ 8/20(月)~8/26(日) |
| ③ 8/6(月)~8/12(日) | ⑥ 8/27(月)~9/2(日) |
- 各期7日間・15秒放映

8/6週または8/13週を含む、2枠以上のお申込みの場合、
合計から更に20%OFF!!

<備考>

※放映素材の納品締切日は各媒体ごとで異なります。詳細はお問い合わせ下さい。なお、納品期限を過ぎた場合、別途費用がかかります。予めご了承ください。
 ※ロール切替などで複数素材を使用される場合は、それぞれの媒体ごとで限定のオプション費用が発生いたします。

<対象商品>

- メトロデジタルパッケージA
 TMV1weekスポット×MSV1weekフルタイム
- メトロデジタルパッケージB
 MSV1weekフルタイム×MCV1weekスポット
- メトロデジタルパッケージフル
 TMV1weekスポット×MSV1weekフルタイム×MCV1weekスポット

<広告料金(税別)>

- ・メトロデジタルパッケージA
 ■定価¥3,200,000のところ
¥2,500,000<22%OFF>
- ・メトロデジタルパッケージB
 ■定価¥2,100,000のところ
¥1,700,000<19%OFF>
- ・メトロデジタルパッケージフル
 ■定価¥4,700,000のところ
¥3,900,000<17%OFF>

制作・校正費等は別途かかります。

※電鉄による広告主様・デザイン内容審査がございます。

※ 広告料金は税別表示です

【夏限定】 東京メトロ 2018年度夏期企画のご案内（駅広告・電車広告）

I . MCV単駅ロール1week大手町

日本屈指のオフィス街にある大手町駅は平日ビジネス街としてはもちろん、休日でもコンサートなどのイベントが催され数多くあるブランドショップでのショッピングやレストランでの食事を楽しむことができることから、洗練された大人の集う場所となっており、ビジネスユースはもとより、新しいトレンドの発信基地としても期待が高まっています。この機会にぜひご利用ください。

<放映イメージ>



<放映期間>

- ①7/23(月)~7/29(日)
- ②7/30(月)~8/5(日)
- ③8/6(月)~8/12(日)
- ④8/13(月)~8/19(日)
- ⑤8/20(月)~8/26(日)
- ⑥8/27(月)~9/2(日)

各期7日間・15秒放映

<備考>

※放映素材の納品締切日は各媒体ごとで異なります。詳細はお問い合わせ下さい。なお、納品期限を過ぎた場合、別途費用がかかります。予めご了承ください。
 ※ロール切替などで複数素材を使用される場合は、それぞれの媒体ごとで限定のオプション費用が発生いたします。

<放映箇所(7エリア)>

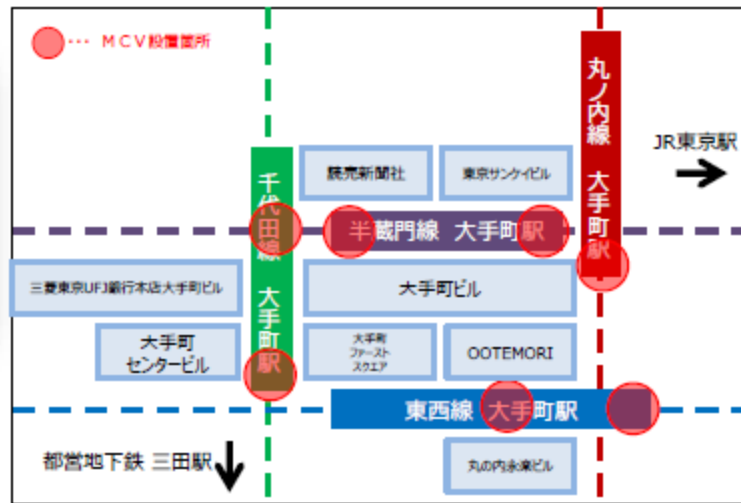

<広告料金(税別)>

・単駅ロール1week
 ■定価 ¥800,000のところ
¥640,000 <20%OFF>

制作・校正費等は別途かかります。

※電鉄による広告主様・デザイン内容審査がございます。

※ 広告料金は税別表示です

J.TMVフリースポット販売

夏期間中、TMVをはじめフリースポット販売致します！価格1000万円で通常定価2400万円分の放映が可能です！夏向け商品、サービスの告知を抜群のリーチとコスパで獲得することができます。この機会に是非ご利用ください。

<掲出イメージ>



<広告料金(税別)>

・TMV1weekスポット
 ■定価 ¥24,000,000のところ **限定2枠**
¥10,000,000<58%OFF>

<対象期間>

- | | | |
|------------------|------------------|------------------|
| ①7/2(月)~7/8(日) | ④7/23(月)~7/29(日) | ⑦8/13(月)~8/19(日) |
| ②7/9(月)~7/15(日) | ⑤7/30(月)~8/5(日) | ⑧8/20(月)~8/26(日) |
| ③7/16(月)~7/22(日) | ⑥8/6(月)~8/12(日) | ⑨8/27(月)~9/2(日) |

各期7日間

<備考>

- ・対象期間内で15秒×8枠を消化いたします。
- ・放映日程は調整の上決定とし、原則として放映開始日の2週間前までに報告します。
- ・お申込み状況によっては1期1週間内で複数枠の放映をさせていただきます。

※放映素材の納品締切日は各媒体ごとで異なります。詳細はお問い合わせ下さい。なお、納品期限を過ぎた場合、別途費用がかかります。予めご了承ください。
 ※ロール切替などで複数素材を使用される場合は、それぞれの媒体ごとで限定のオプション費用が発生いたします。

【夏限定】 東京メトロ 2018年度夏期企画のご案内（駅広告・電車広告）

K.臨時集中貼り／表参道駅（ヒルズロエリア）

◆表参道駅ヒルズロエリアを特別価格で臨時展開！

表参道駅は情報発信性が高く、銀座駅同様に人気のエリアとなっています。表参道ヒルズへの導線上の大型媒体を夏季限定の特別価格で提供いたします。この機会に是非ご利用ください。

<掲出イメージ>



■掲出期間：7/2(月)～9/2(日)
 のうち7日間掲出
 ※月曜日スタート

その他の駅につきましては、【個別相談】を承ります。

<広告料金(税別)>

■特別広告料金：**実施料金より40%OFF**

<掲出位置>

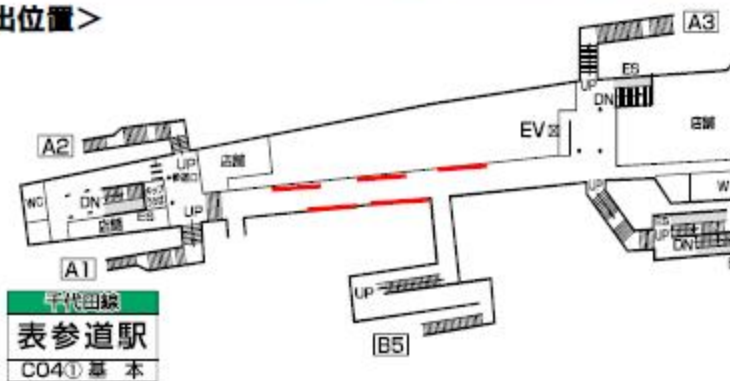

※その他の駅につきましては、個別にてご相談ください。

<備考>

- ※製作費・作業費は別途となります。
- ※申請媒体につき期日までに申請が必要となります。
- ※業務案内や工事などにより掲出箇所が支障する事がございます。
- ※掲出位置は掲出場所を保障するものではありません。
- ※B0サイズでの掲出例となります。その他のサイズで掲出希望の場合は、ご相談下さい。

制作・校正費等は別途かかります。

※電鉄による広告主様・デザイン内容審査がございます。

※ 広告料金は税別表示です

【夏限定】 東京メトロ 2018年度夏期企画のご案内（駅広告・電車広告）

LADウォール／表参道駅

◆インパクトの大きいADウォールが特価で掲出可能！

表参道駅は若者からビジネスマンまで幅広い層に利用されており、周辺に商業施設を多く構える、情報発信性の高い人気エリアです。その駅の大型人気媒体を夏期限定の特別価格にて販売いたします。

<掲出イメージ>

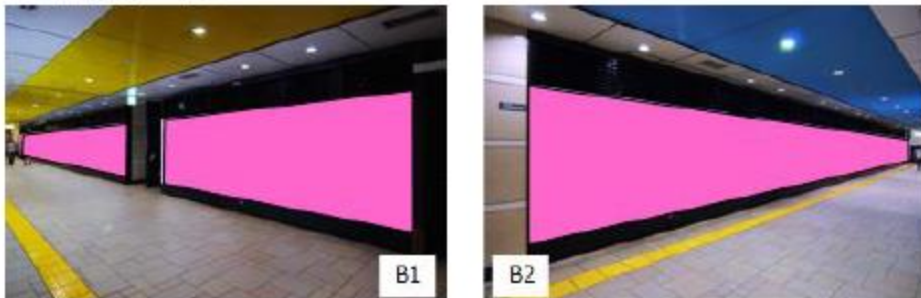

<掲出箇所>



<掲出期間>

■掲出期間：7/2(月)～8/26(日)

のうち7日間掲出

※月曜日スタート

※5/28現在の既存スペース表の空き状況参照

<広告料金(税別)>

(B2)

■定価広告料金：¥1,200,000

■特別広告料金：**¥720,000 (40%OFF)**

(B1+B2セット)

■定価広告料金：¥2,500,000

■特別広告料金：**¥1,750,000 (30%OFF)**

<備考>

- ※製作費・作業費は別途となります。
- ※一部移動式の箇所にはくり抜きやカットティングが必要となります。
- ※シート掲出ではなく、板面にB0サイズのパネル貼りをする事も可能です。



制作・校正費等は別途かかります。

※電鉄による広告主様・デザイン内容審査がございます。

※ 広告料金は税別表示です

M.六本木駅臨時集中貼り／六本木ツインウォール

◆外国人観光客が多く来る駅に掲出！

若者からビジネスマンまで幅広い層に利用されており、周辺に商業施設を多く構える六本木は海外からのお客様にも人気のエリアとなっています。観光客などが多く見込まれる六本木駅の媒体を夏期限定の特別価格にて販売いたします。同時にお申込みいただくと更にお得なパッケージ販売もご用意いたしました。この機会にぜひご利用ください。

<掲出イメージ>

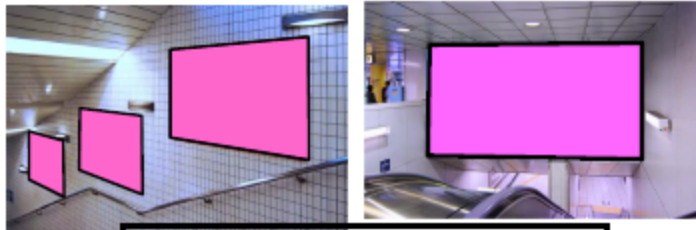

**■掲出期間：7/2(月)～9/2(日)
 のうち7日間掲出**

その他の駅につきましては、【個別相談】を承ります。

<掲出位置>

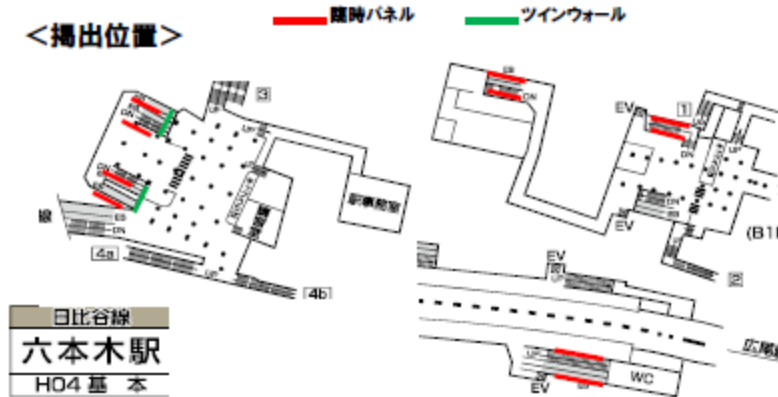

媒体名	特別料金	
	単体でのお申込みの場合	同時にお申込みの場合
六本木臨時集中貼り	実施金額より 30%OFF	実施金額より 50%OFF
六本木ツインウォール	¥1,000,000 → ¥500,000 (50%OFF)	

<備考>

- ※製作費・作業費は別途となります。
- ※申請媒体につき期日までに申請が必要となります。
- ※業務案内や工事などにより掲出箇所が支障する事がございます。
- ※掲出位置は掲出場所を保障するものではありません。
- ※B0サイズでの掲出例となります。その他のサイズで掲出希望の場合は、ご相談下さい。

制作・校正費等は別途かかります。

※電鉄による広告主様・デザイン内容審査がございます。

※ 広告料金は税別表示です

N.ホームドアシート

◆電車を待つ間も訴求！

大変好評だった媒体を夏期企画においても特別価格にて販売いたします。
 前は、S・A等級のみでしたが今回は新たにB・C等級も加えて販売。この機会にぜひご利用ください。

<実施イメージ>



- 特販適用路線：
丸ノ内線、有楽町線、副都心線のみ
- 定価広告料金：別途記載
- 特別広告料金：別途記載
- 掲出枚数(B1/B2パネル)：10枚～
- 掲出期間：
7/2(月)～9/2(日)
のうち7日間掲出

※有楽町線・副都心線については、B2のみ掲出。

掲出駅	駅等級	掲出期間	最低掲出枚数	サイズ	定価広告料金/10枚・税別		特別広告料金/10枚・税別		割引率		掲出開始日
					B1	B2	B1	B2	B1	B2	
丸ノ内線・ 有楽町線・副都心線	S	7日間	10枚～	B1 B2	¥470,000	¥240,000	¥376,000	¥192,000	20%		随時
	A				¥430,000	¥220,000	¥344,000	¥176,000			
	B				¥320,000	¥160,000	¥256,000	¥128,000			
	C				¥230,000	¥120,000	¥184,000	¥96,000			

<備考>

- ※製作費・作業費・点検費は別途となります。
- ※申請媒体につき期日までに申請が必要となります。
- ※期日までに入稿データをお送りください。
- ※業務案内や工事などにより掲出箇所が支障する場合がございます。

制作・校正費等は別途かかります。

※電鉄による広告主様・デザイン内容審査がございます。

※ 広告料金は税別表示です

0. 駅ばりポスターUボード企画

駅ばりポスターで人気のUボードを期間限定で特別販売を実施いたします。この機会にぜひご利用ください。

< 掲出イメージ >



< 掲出期間 >

- ① 7/2(月) ~ 7/8(日)
- ② 7/9(月) ~ 7/15(日)
- ③ 7/16(月) ~ 7/22(日)
- ④ 7/23(月) ~ 7/29(日)
- ⑤ 7/30(月) ~ 8/5(日)
- ⑥ 8/6(月) ~ 8/12(日)
- ⑦ 8/13(月) ~ 8/19(日)
- ⑧ 8/20(月) ~ 8/26(日)
- ⑨ 8/27(月) ~ 9/2(日)

< 媒体構成 >

- 160万円プラン Uボード1セット
- 200万円プラン Uボード1セット+ネットワーク系セット1セット
- ※ワイド、シングル、エリアセット各種からお好きなセットをお選びください。

< 備考 >

- ※通常販売と並行して販売いたします。
- ※同一キャンペーンのみの対象となります。
- ※その他の割引制度との併用は不可とさせていただきます。

160万円プラン

Uボード1セット

200万円プラン

**Uボード1セット+
ネットワーク系1セット**

・UボードLA, LB

■ 定価 ¥2,600,000のところ

¥1,600,000(38%OFF)

【200万円プランの選べるセット】

- ・ワイドセット ■ 定価 ¥2,300,000
- ・シングルセット ■ 定価 ¥1,500,000
- ・銀座エリア、六本木エリア、池袋エリア、コンパクト8 ■ 定価 ¥1,000,000
- ・ターミナルセットA, B ■ 定価 ¥1,400,000
- ・表参道駅セット ■ 定価 ¥1,500,000
- ※掲出開始日は、Uボード掲出期間内といたします。

【夏限定】 東京メトロ 2018年度夏期企画のご案内（駅広告・電車広告）

P.エリアセット／一般貼り割引

ターゲットを絞った展開が可能なエリアセットに加えて、お好みの場所で掲出可能な一般駅ばりをセットにした特別販売を実施いたします。
 よりお客様のご意向にそった出稿が可能なセットとなっております。この機会にぜひご利用ください。

<掲出イメージ>



セット名	定価広告料金	割引適用条件	割引率
銀座エリアセット	¥1,000,000 (¥800,000)	左記セットに合わせて一般駅ばりを ¥800,000以上お申込	エリアセットと一般駅ばりの 総額より40%OFF
六本木エリアセット			
コンパクト8セット			
池袋エリアセット	¥1,500,000 (¥1,200,000)		
表参道駅セット			
ターミナルAセット	¥1,400,000 (¥1,120,000)	左記セットに合わせて一般駅ばりを ¥1,000,000以上お申込	
ターミナルBセット			

※カッコ内の金額は特別期の場合

<掲出期間>

- ① 7/2(月) ~ 7/8(日)
- ② 7/9(月) ~ 7/15(日)
- ③ 7/16(月) ~ 7/22(日)
- ④ 7/23(月) ~ 7/29(日)
- ⑤ 7/30(月) ~ 8/5(日)
- ⑥ 8/6(月) ~ 8/12(日)
- ⑦ 8/13(月) ~ 8/19(日)
- ⑧ 8/20(月) ~ 8/26(日)
- ⑨ 8/27(月) ~ 9/2(日)

各期、1枠限定

<展開例>

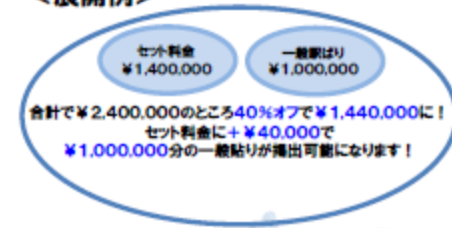

<媒体構成>

- 駅ばりポスター エリアセット（各エリアセットの中から1セット）
- 銀座エリア、表参道駅セット、六本木エリア、ターミナルA、B、池袋エリア、コンパクト8
- 一般駅ばり

<備考>

- ※通常販売と並行して販売いたします。
- ※同一キャンペーンのみの対象となります。
- ※その他の割引制度との併用は不可とさせていただきます。

制作・校正費等は別途かかります。

※電鉄による広告主様・デザイン内容審査がございます。

※ 広告料金は税別表示です

Q.【8月限定】大型ボード特別販売

主要駅に設置された大型ボード各種を特価でご案内いたします。この機会に是非ご利用ください。

<掲出イメージ>



<掲出期間>

8/1（水）～8/31（金） 1ヵ月間

媒体名	掲出期間	駅数	面数	定価広告料金 (税別)	特別料金 (税別)	割引率	掲出開始日
Uボードゴールド(オレンジ)	1ヵ月	17	20	4,606,000円	3,224,200円	30%	1日
プラチナボード(ブルー・レッド)	1ヵ月	15	20	6,700,000円	4,690,000円		
表参道ボード(第1セット)	1ヵ月	1	2	1,000,000円	700,000円		

<備考>

※加工料・作業料を含みます。（製作費は別途）
 ※作業日は、掲出月および運行業務の都合により変更となる場合があります。
 ※駅改良工事等により掲出駅が変更になる場合があります。

制作・校正費等は別途かかります。

※電鉄による広告主様・デザイン内容審査がございます。

※ 広告料金は税別表示です

お申し込み方法

◆ 申込開始日 …

随時、決定優先

<注意事項>

- ※ 広告料金は税別表示です。
- ※ お申込の際は、必ず事前に空き状況をご確認下さい。
- ※ 広告の意匠につきましては、事前に審査をおこないます。
- ※ 規制業種クライアント様については、各媒体の掲出範囲に準じます。
- ※ お申込は、随時決定優先となります。
- ※ お申込みが重複した場合、企画商品のそう出稿金額の大きいクライアント様を優先いたします。
なお、同条件・同着の場合は、調整により決定させていただきます。
- ※ 本企画は他の割引との重複適用はできません。

制作・校正費等は別途かかります。

※ 電鉄による広告主様・デザイン内容審査がございます。

※ 広告料金は税別表示です